

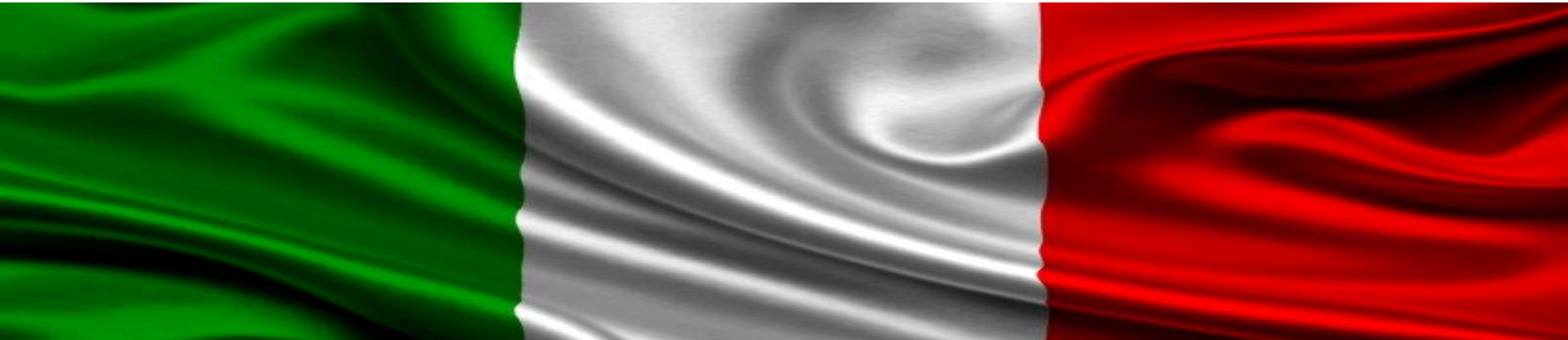

# **SITUAZIONE DI MERCATO**

**maggio 2026**





# **Mercato italiano**

## ***Campagna 2025/2026***



# Trasferimenti Risone

(al 12 maggio 2026)

Totale Trasferimenti = 996.157 tonnellate,  
in calo dell'8%  
rispetto ai trasferimenti  
di un anno fa  
(1.082.154 t)

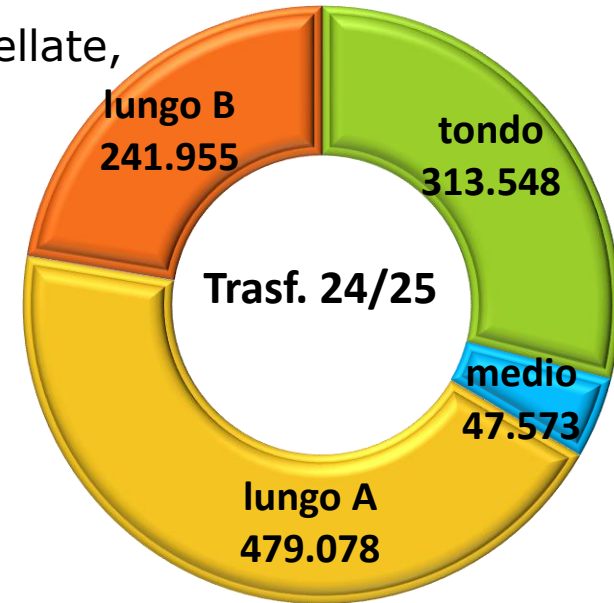
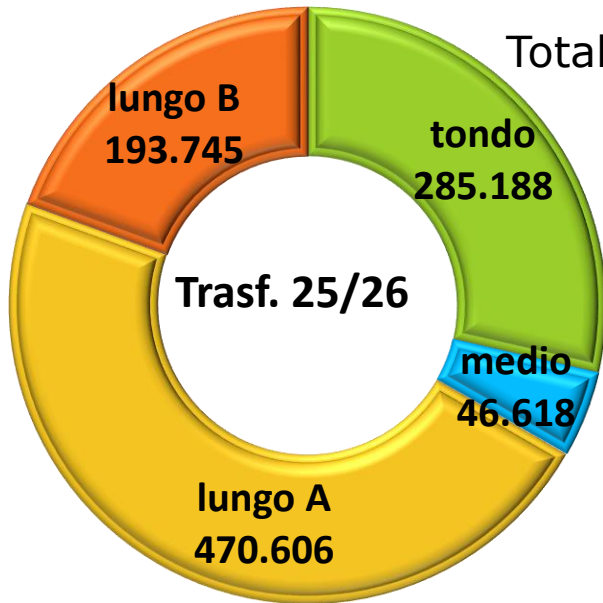

	Trasferimenti 25/26	Trasferimenti 24/25	Differenza	Variazione	%
Tondo	285.188	313.548	-28.360	↓	-9%
Medio	46.618	47.573	-955	↓	-2%
Lungo A	470.606	479.078	-8.472	↓	-2%
Lungo B	193.745	241.955	-48.210	↓	-20%
<b>Totale</b>	<b>996.157</b>	<b>1.082.154</b>	<b>-85.997</b>	↓	<b>-8%</b>





# Prezzi risone – trend ultime 5 campagne

## Risone Lungo-A da Parboiled

(medie mensili in €/t rilevate presso la Borsa di Vercelli)

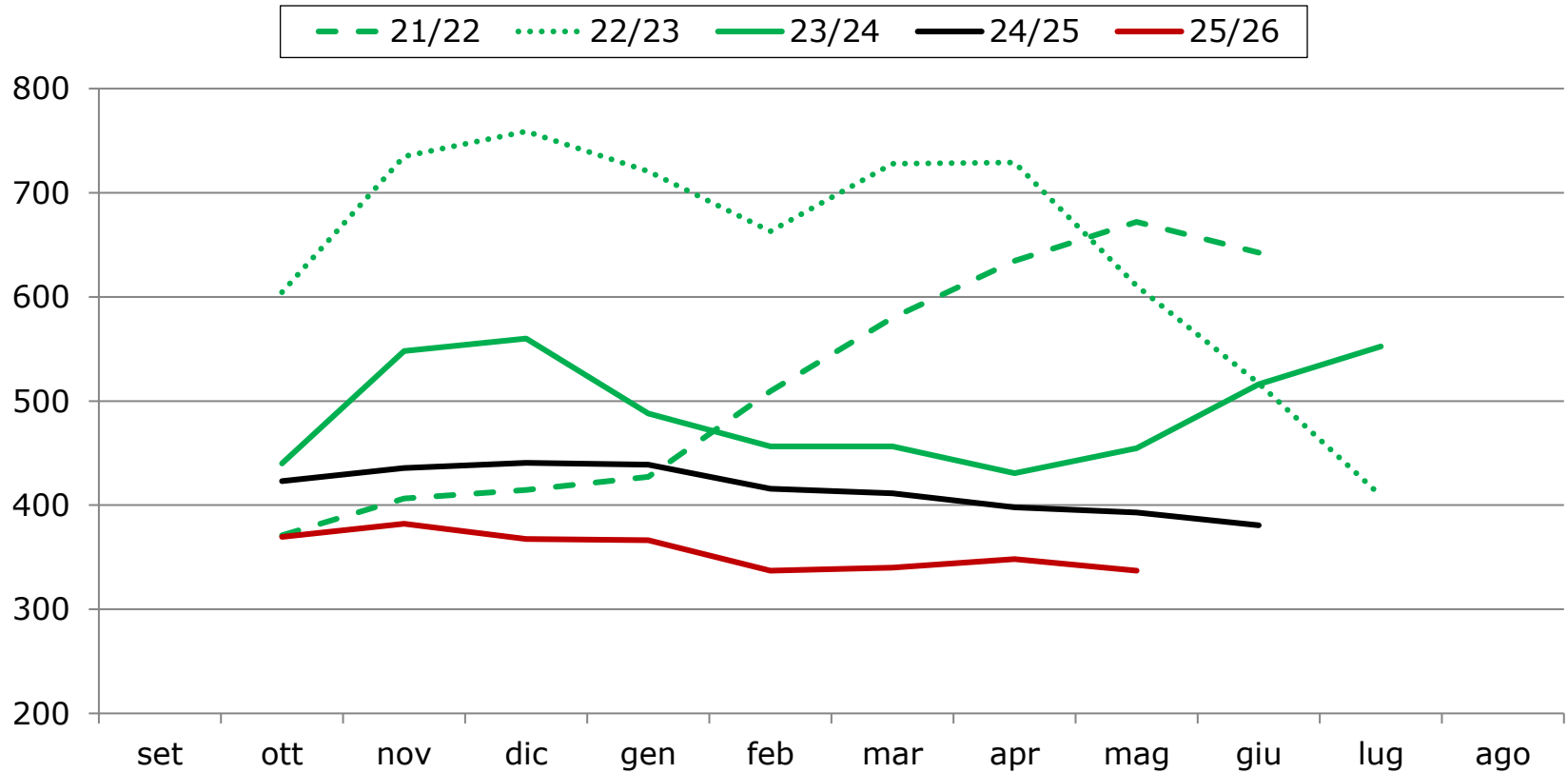

*Media ponderata delle quotazioni «Kinder e Ely PV», «CL 007» e «Ronaldo»*



# Prezzi risone – trend ultime 5 campagne

## Mercato interno: Arborio

(medie mensili in €/t rilevate presso la Borsa di Vercelli)

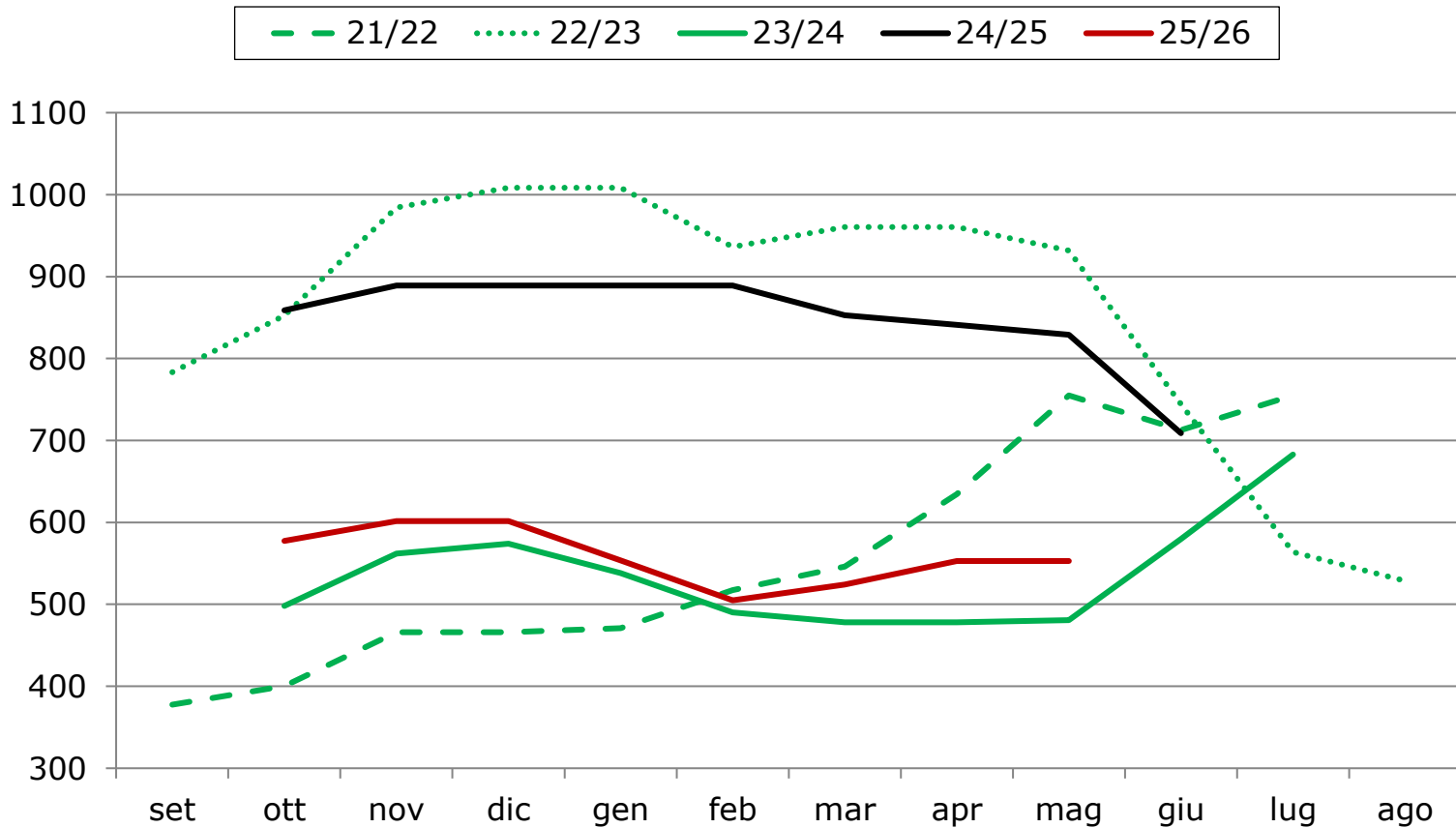



# Prezzi risone – trend ultime 5 campagne

## Mercato interno: Carnaroli

(medie mensili in €/t rilevate presso la Borsa di Vercelli)

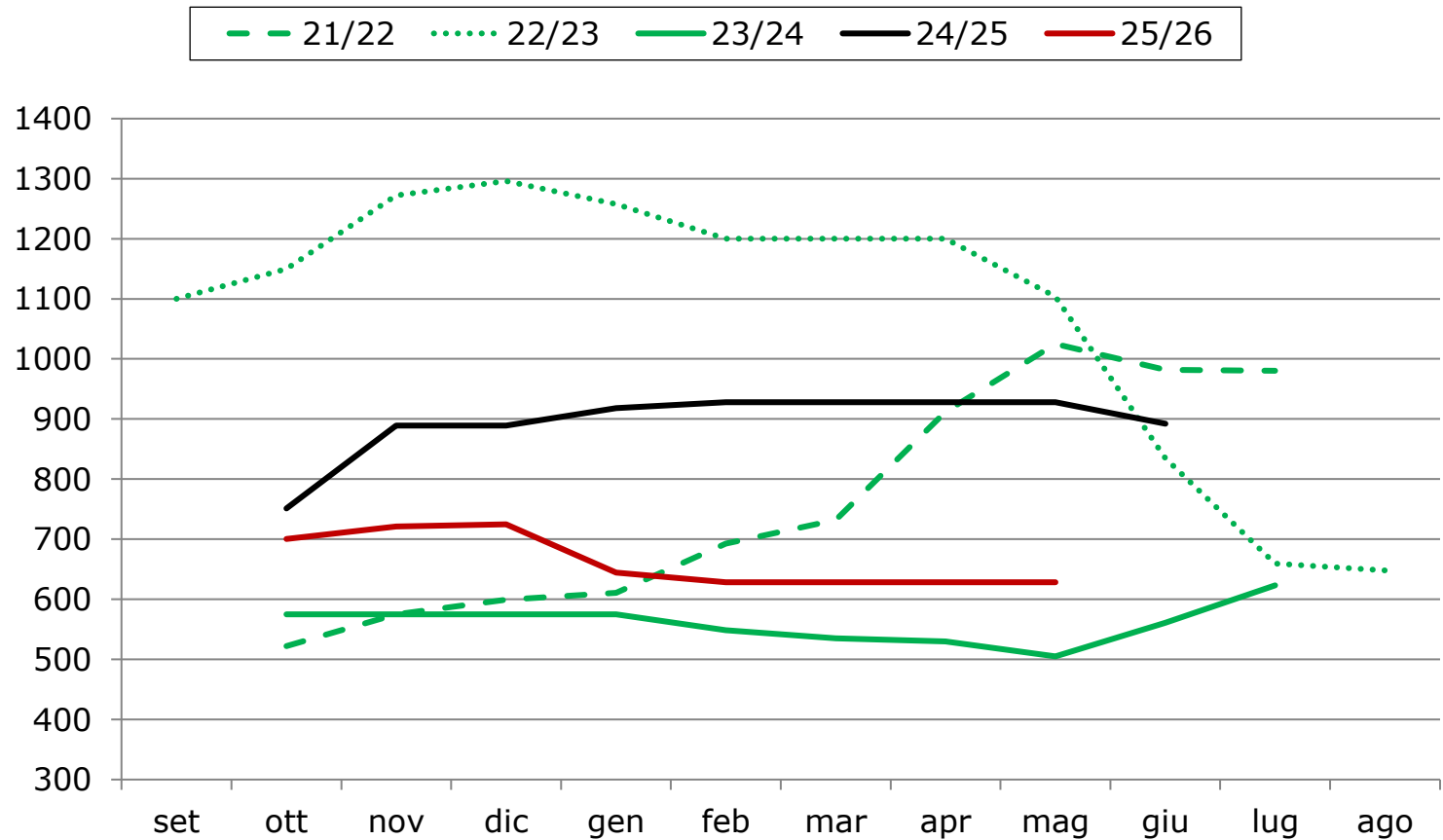



# Prezzi risone – trend ultime 5 campagne

## Risone Lungo B

(medie mensili in €/t rilevate presso la Borsa di Vercelli)

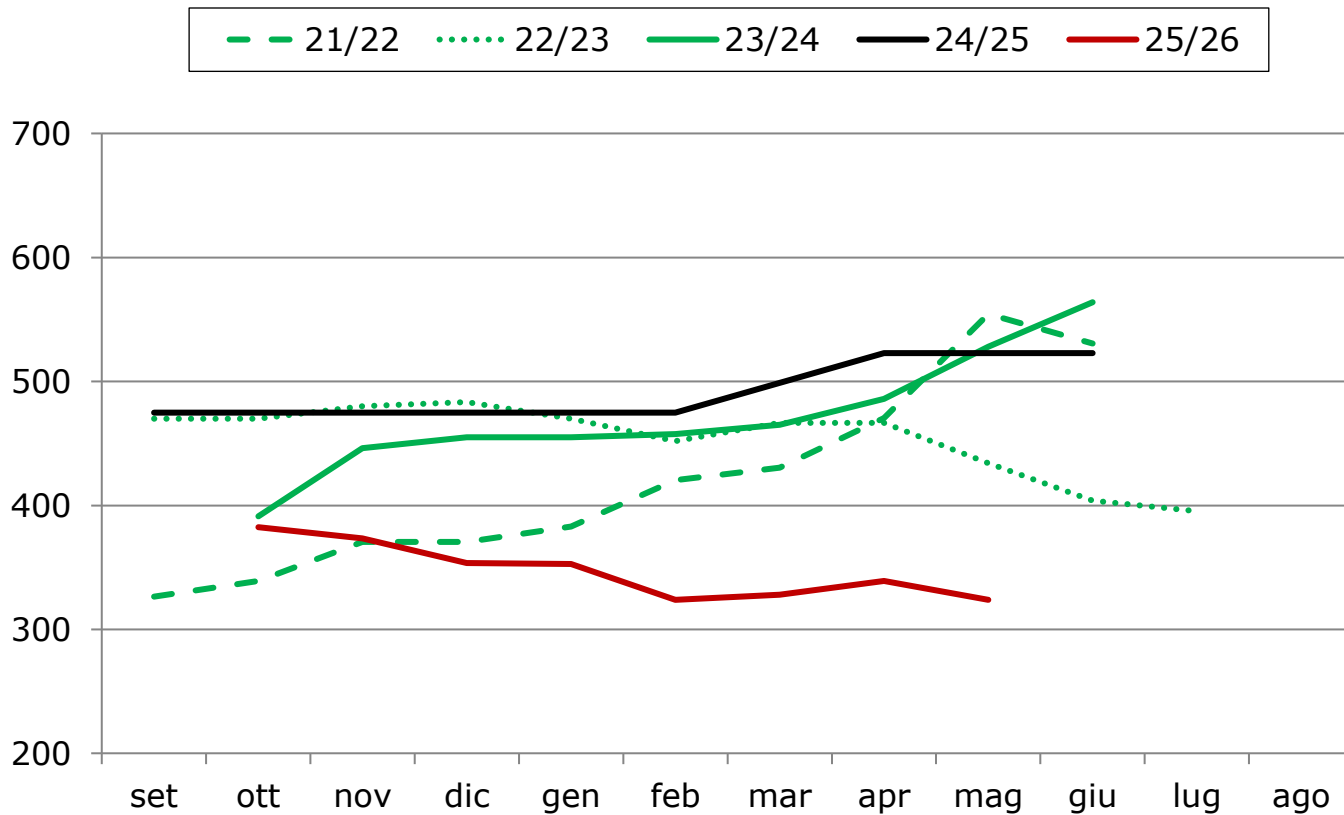



# ESPORTAZIONI DALL'ITALIA

all'8 maggio 2026

(Fonte: dichiarazioni di esportazione dell'Ente Risi)

**Nel corso della campagna 2025/2026 le richieste di dichiarazioni ENR per le esportazioni verso Paesi terzi risultano pari a 97.932 tonnellate, base lavorato**



**+0,28%  
rispetto ad  
un anno fa**

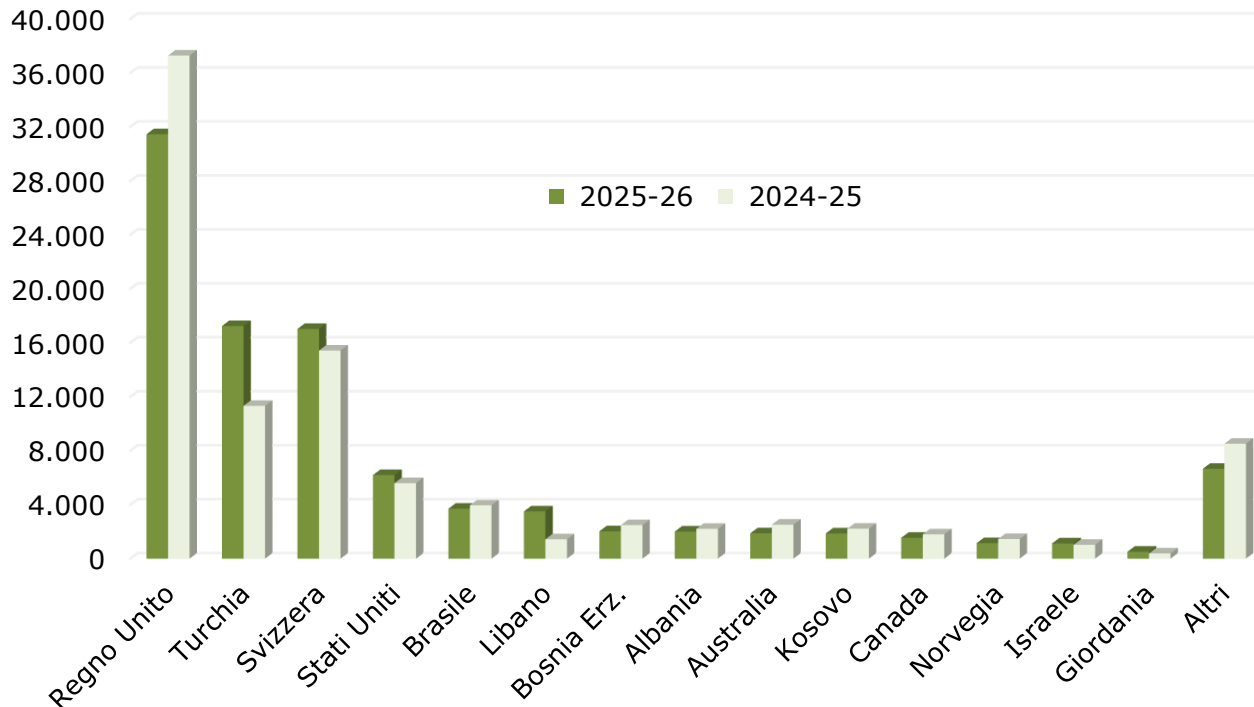



# Consegne dall'Italia verso i Paesi Ue

dal 1° settembre al 31 gennaio 2026 (ultimi dati disponibili)  
(dati espressi in tonnellate base lavorato)  
(Fonte: ISTAT)

	tondo	medio	lungo-A	lungo-B	TOTALE
TOTALE GENERALE (al 31/1/2026)	53.948	4.702	43.142	86.556	188.348
TOTALE GENERALE (al 31/1/2025)	64.986	2.008	43.314	103.533	213.841
<b>Differenza</b>	<b>-11.038</b>	<b>2.694</b>	<b>-172</b>	<b>-16.977</b>	<b>-25.493</b>
<b>%</b>	<b>-17,0%</b>	<b>134,2%</b>	<b>-0,4%</b>	<b>-16,4%</b>	<b>-11,9%</b>
TOTALE GENERALE (al 31/1/2024)	58.928	3.710	47.040	96.458	206.136



# DETTAGLIO IMPORTAZIONI IN ITALIA

all'8 maggio 2026

(Fonte MAECI: *titoli richiesti per semigreggio e lavorato*)

**Nel corso della campagna 2025/2026  
i titoli richiesti per le importazioni da  
Paesi terzi (risone escluso) risultano pari  
138.937 tonnellate, base lavorato**



**+10%  
rispetto a  
un anno fa**

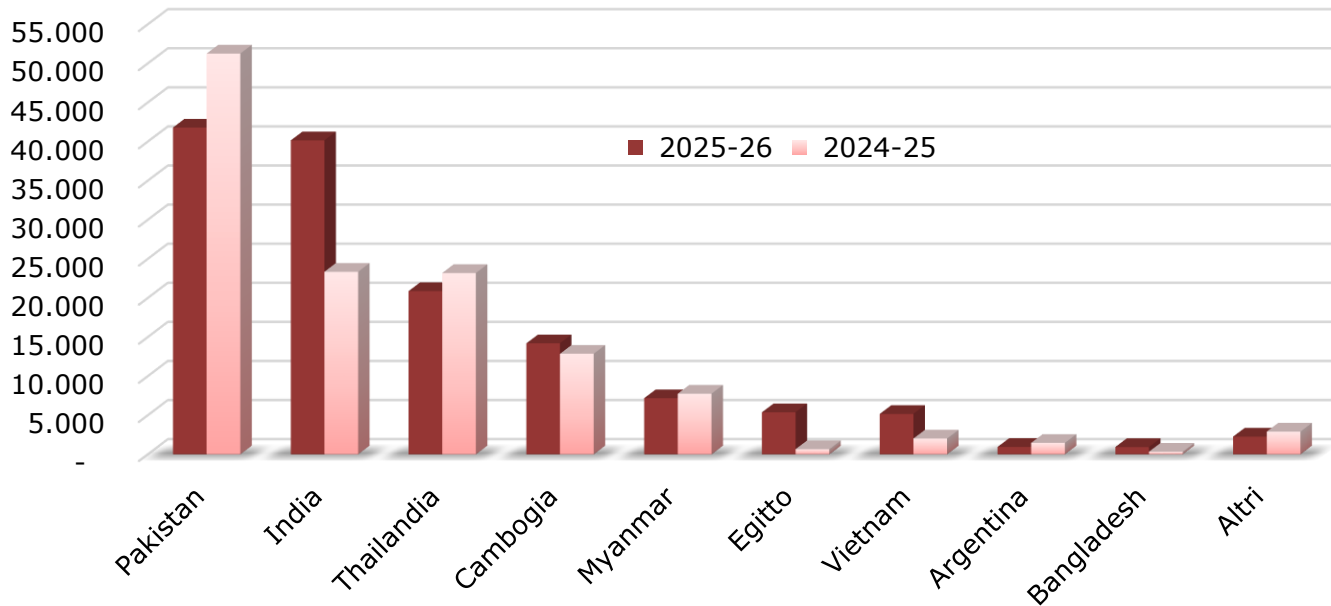



# Acquisti dell'Italia dai Paesi Ue

dal 1° settembre al 31 gennaio 2026 (ultimi dati disponibili)  
(dati espressi in tonnellate base lavorato)  
(Fonte: ISTAT)

	tondo	medio	lungo-A	lungo-B	TOTALE
TOTALE GENERALE (al 31/1/2026)	2.312	1.400	7.108	10.332	<b>21.152</b>
TOTALE GENERALE (al 31/1/2025)	1.879	557	4.802	11.444	<b>18.682</b>
<b>Differenza</b>	<b>433</b>	<b>843</b>	<b>2.306</b>	<b>-1.112</b>	<b>2.470</b>
<b>%</b>	<b>23,0%</b>	<b>151,3%</b>	<b>48,0%</b>	<b>-9,7%</b>	<b>13,2%</b>
TOTALE GENERALE (al 31/1/2024)	2.592	123	1.953	5.214	<b>9.882</b>



# **Mercato Unione europea**

***Campagna 2025/2026***



# IMPORT UE

(Fonte: Commissione europea – titoli Agrim)

Stadio di lavorazione	Tipologia	Campagna 2025/2026 1/9/2025 - 5/5/2026		Campagna 2024/2025 1/9/2024 - 30/4/2025		Diff. (base lavorato)	%
		Quantità tal quale	base lavorato	Quantità tal quale	base lavorato		
Semigreggio	Indica	427.141	294.727	420.620	290.228	4.499	2%
Semigreggio	Japonica	45.393	33.546	24.365	17.192	16.354	95%
<b>TOTALE</b>		<b>472.534</b>	<b>328.273</b>	<b>444.985</b>	<b>307.420</b>	<b>20.853</b>	<b>7%</b>
Semi-Lavorato	Indica	13.794	12.868	13.574	12.662	206	2%
Semi-Lavorato	Japonica	11.390	10.642	11.450	10.699	-57	-1%
<b>TOTALE</b>		<b>25.184</b>	<b>23.510</b>	<b>25.024</b>	<b>23.361</b>	<b>149</b>	<b>1%</b>
Lavorato	Indica	604.287	604.287	605.504	605.504	-1.217	0%
Lavorato	Japonica	95.730	95.730	73.398	73.398	22.332	30%
<b>TOTALE</b>			<b>700.017</b>		<b>678.902</b>	<b>21.115</b>	<b>3%</b>
<b>TOTALE</b>			<b>1.051.800</b>		<b>1.009.683</b>	<b>42.117</b>	<b>4%</b>
Rotture di riso			250.598		358.058	-107.460	-30%



# EU: EBA Imports 2025/26: DOWN 6% vs MY 2024/25

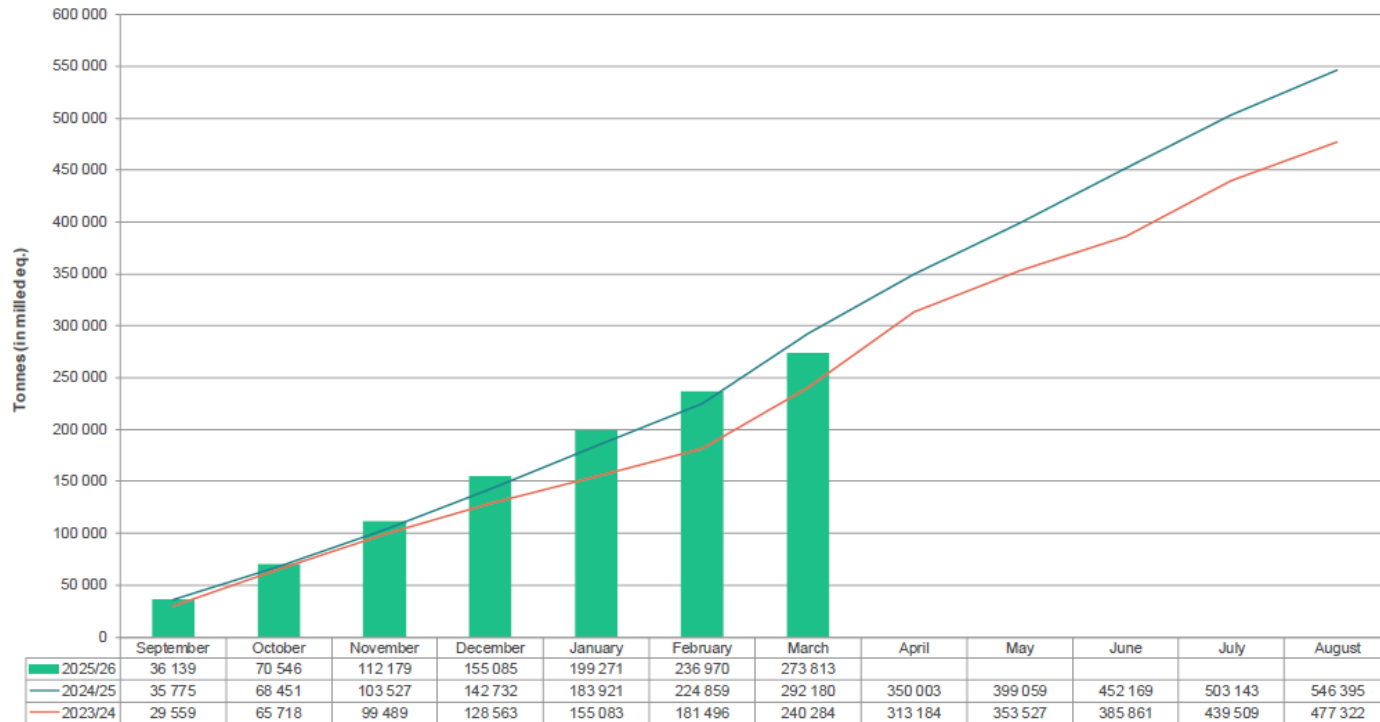



EU: Imports of rice in small packages 0-5 Kg  
 Sep-Mar 2025/26: 85 367 t (in milled eq.): **DOWN 10% vs MY 2024/25**

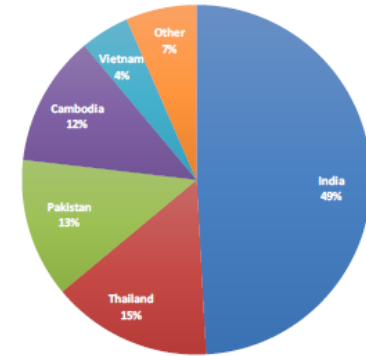
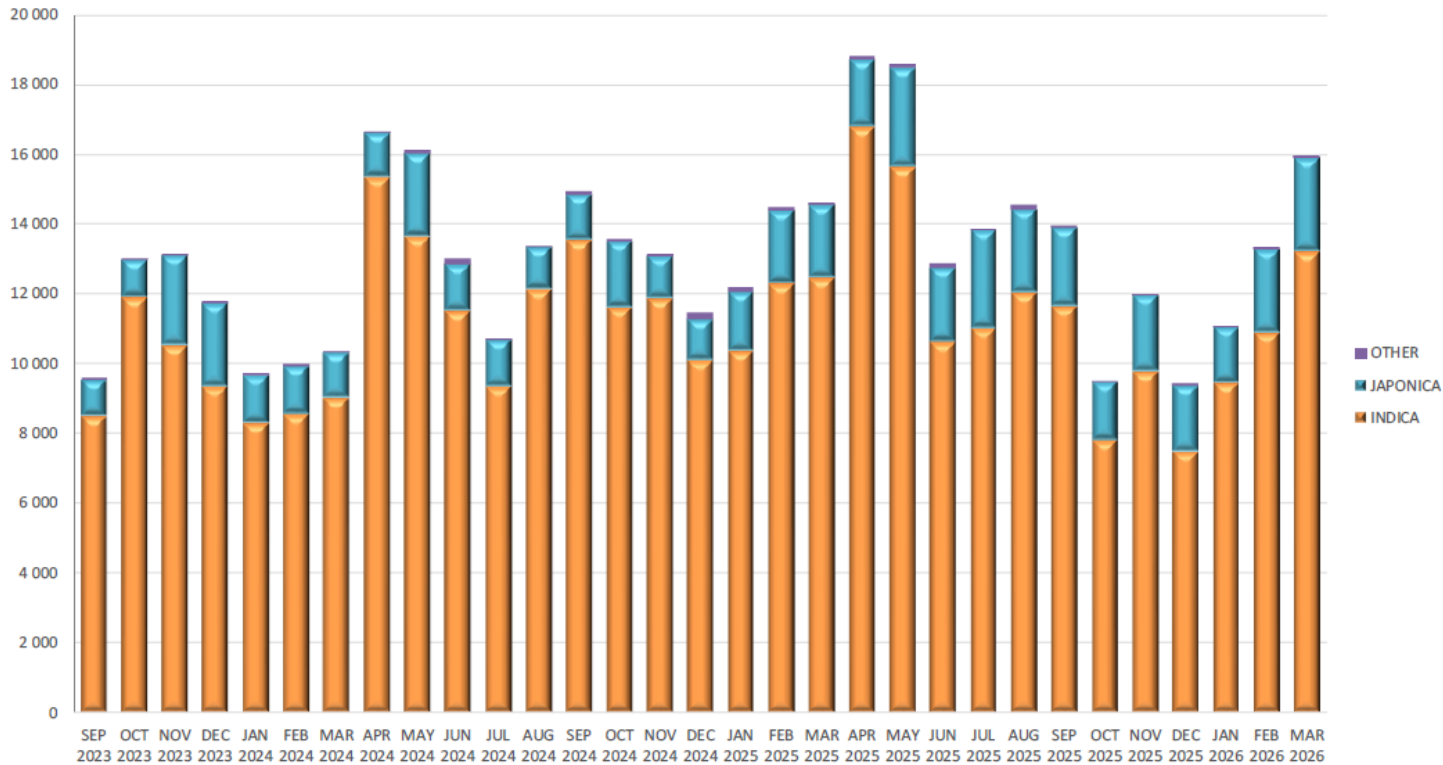

Pie chart: MY 2025/26



## EU: Imports of rice in small packages 5-20 Kg Sep-Mar 2025/26: 163 331 t (in milled eq.): DOWN 18% vs MY 2024/25

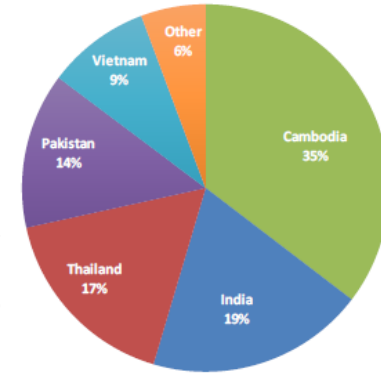
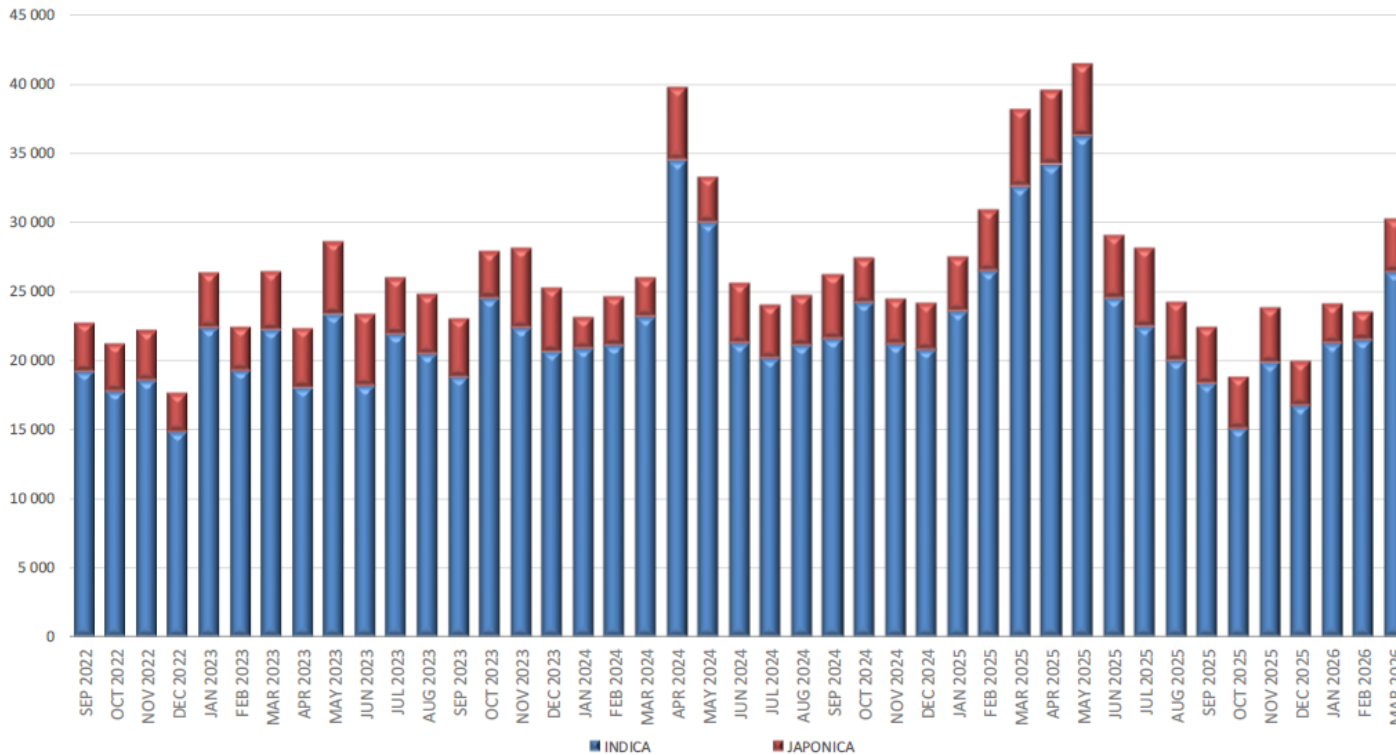

Pie chart: MY 2025/26



# ESPORTAZIONI UE

(Fonte: Commissione europea – quantità effettivamente sdoganate in tonnellate, in equivalente riso lavorato)

## Top 5 export destinations - (update of 10 May 2026)

Paddy-Indica				
Destination	MY 2025/26		MY 2024/25	
	tonnes	share	tonnes	share
Morocco	42	34.8%	1	0.9%
United Kingdom	38	31.5%	41	75.6%
Russia	32	26.6%	6	10.2%
Ukraine	4	3.5%	3	5.6%
Iceland	2	1.4%	2	2.9%

Paddy-Japonica				
Destination	MY 2025/26		MY 2024/25	
	tonnes	share	tonnes	share
Türkiye	2 889	92.1%	7 479	63.7%
Russia	134	4.3%	184	1.6%
United Kingdom	53	1.7%	37	0.3%
Morocco	33	1.0%	-----	-----

Total Paddy				
Destination	MY 2025/26		MY 2024/25	
	tonnes	share	tonnes	share
Türkiye	2 889	88.7%	7 479	63.4%
Russia	166	5.1%	190	1.6%
United Kingdom	90	2.8%	78	0.7%
Morocco	75	2.3%	-----	-----

2025/26				
destination	MY 2025/26		MY 2024/25	
	tonnes	share	tonnes	share
Türkiye	7 012	71.5%	-----	-----
United Kingdom	1 686	17.2%	2 038	68.2%
Norway	330	3.4%	282	9.4%
Switzerland	189	1.9%	104	3.5%
India	180	1.8%	77	2.6%

Husked-Japonica				
destination	MY 2025/26		MY 2024/25	
	tonnes	share	tonnes	share
Türkiye	5 161	48.9%	10 736	68.2%
Switzerland	3 185	30.2%	2 086	13.3%
United Kingdom	1 431	13.6%	1 796	11.4%
United States of America	230	2.2%	129	0.8%
Brazil	99	0.9%	61	0.4%

Total Husked				
Destination	MY 2025/26		MY 2024/25	
	tonnes	share	tonnes	share
Türkiye	12 172	59.8%	10 736	57.3%
Switzerland	3 374	16.6%	2 190	11.7%
United Kingdom	3 117	15.3%	3 833	20.5%
Norway	345	1.7%	292	1.6%
United States of America	300	1.5%	182	1.0%

Milled & semi-milled-Indica				
Destination	MY 2025/26		MY 2024/25	
	tonnes	share	tonnes	share
United Kingdom	24 008	44.7%	30 595	52.1%
Switzerland	11 419	21.3%	8 426	14.4%
Belarus	4 488	8.4%	4 898	8.3%
Norway	3 835	7.1%	3 982	6.8%
Serbia	1 717	3.2%	1 269	2.2%

Milled & semi-milled-Japonica				
Destination	MY 2025/26		MY 2024/25	
	tonnes	share	tonnes	share
United Kingdom	36 678	31.3%	39 415	33.9%
Türkiye	14 851	12.7%	19 134	16.5%
Jordan	11 771	10.1%	9 649	8.3%
Switzerland	5 597	4.8%	6 547	5.6%
United States of America	5 597	4.8%	5 323	4.6%

Total Milled & semi-milled				
Destination	MY 2025/26		MY 2024/25	
	tonnes	share	tonnes	share
United Kingdom	60 686	35.6%	70 009	40.0%
Switzerland	17 016	10.0%	14 973	8.6%
Türkiye	14 934	8.7%	19 201	11.0%
Jordan	11 771	6.9%	9 650	5.5%
Norway	7 077	4.1%	7 347	4.2%

Broken-				
Destination	MY 2025/26		MY 2024/25	
	tonnes	share	tonnes	share
United Kingdom	4 467	50.8%	6 531	71.6%
Switzerland	2 044	23.2%	339	3.7%
Serbia	1 816	20.6%	1 655	18.2%
Countries and territories	209	2.4%	211	2.3%
Norway	94	1.1%	78	0.9%



## SITUAZIONE ESPORTAZIONI DALL'UNIONE EUROPEA VERSO PAESI TERZI EFFETTIVO SDOGANATO

(dati espressi in tonnellate - aggiornamento al 10/5/2026 con pari data al 4/5/2025)

		2025/2026	2024/2025	Differenza	Differenza in %
		EU – 27	EU – 27		
<b>RISONE</b>	Indica	120	54	66	122,2%
	Japonica	3.138	11.734	-8.596	-73,3%
	<b>totale</b>	<b>3.258</b>	<b>11.788</b>	<b>-8.530</b>	<b>-72,4%</b>
<b>SEMIGREGGIO</b>	Indica	9.802	2.987	6.815	228,2%
	Japonica	10.543	15.735	-5.192	-33,0%
	<b>totale</b>	<b>20.345</b>	<b>18.722</b>	<b>1.623</b>	<b>8,7%</b>
<b>LAVORATO</b>	Indica	53.670	58.671	-5.001	-8,5%
	Japonica	117.024	116.145	879	0,8%
	<b>totale</b>	<b>170.694</b>	<b>174.816</b>	<b>-4.122</b>	<b>-2,4%</b>
<b>TOTALE</b>	Indica	63.592	61.712	1.880	3,0%
	Japonica	130.705	143.614	-12.909	-9,0%
	<b>TOTALE</b>	<b>194.297</b>	<b>205.326</b>	<b>-11.029</b>	<b>-5,4%</b>